大清光緒二十四年五月十六日 禮拜一 即西歷一千八百九十八年七月四號 每張取大錢十文 第七百二十四號

蘇報

外埠售報處 京都琉璃廠[illegible]坊○天津城內三[illegible]庵西首報分販[illegible]子亨○保定府南門內仁昌紙[illegible]○錦州電局沈[illegible]生○營口[illegible]○烟台[illegible]業書院劉子衡○九江城內[illegible]大[illegible]○[illegible]○江[illegible]全泰盛信局○山東濟南府老[illegible]興信局○蘇州元妙觀[illegible]本報分售處○常熟西門老[illegible]○杭州下珠寶巷分報處○嘉興胡恒大局○揚州大東門[illegible]○南京[illegible]

[illegible]大街王慶昌[illegible]○松江西門[illegible]○寧波江北岸集義記○鎮江老福興信局○九江西門外[illegible]昌碰店○無錫大橋上祥興洋貨店內王淡如○常州全盛局○漢口督銷鹽局提調處○廣東省城新豆欄普源正棧○香港文武廟[illegible]裕堂○又和興西街普源公棧○平湖縣西永和廟內方[illegible]○南潯鎮高有[illegible]○周浦鎮[illegible]○粵省雙門底聖教書樓○香港中環聚珍書樓

告白刊例 第一日每字取錢四文第二日至第七日每字取錢二文第八日以後每字取錢一文[illegible]論年論季面議長行告白以二百字起碼短行告白以五十字起碼多則以十字遞加

另出附張不取分文 本館開設上海英租界棋盤街中市 外埠遠近酌加寄費

代印書籍仿單告白

本館自備二號四號五號全副鉛字筆畫格外靈秀精楚與衆不同均係購自外洋代人排印各種書籍仿單校對精詳紙張佳妙並用電氣藥水精製銅鉛各版摹刊書畫絲毫不訛以及鈔票花邊更覺精細賜顧者卽請移玉至本館帳房面議價則克己此佈

蘇城 余子涵夫子傷寒痧痘內外方脈

移寓英界六馬路仁壽里四弄第四石庫門內 胡鐵梅啓

京都同德堂戊戌五月十一日至十五日 遠埠購藥清單 嚴杜假冒 五日一登

徐州籌賑公所五百元 沙市[illegible]桂[illegible]從仁堂均一百元 杭州光明齋十六元四角 長興元昌 漢口得財愈均十元 金擅仁昌九元 處州鹽局八元 宜興孫太史第六元三角 紹興易睿卿 太倉繆蘅甫均六元 常州鹽局 嘉興居德記均五元 泗安孫蓉青 常熟屈第黃幼帆 株涇吳吉均四元 通州程鼎泰 同里黃倪誠泰 興泰合成均三元 常州許叔屏 角里乾坤和 平湖西隆昌兩次 杭州張乾泰 大通德記 平湖黃勉恒 蘇州同生震均一元錢 圩元豐兩次三元 南京文運山房一元二角 三墩蔣永和 南京周椒生 菱湖華洋石[illegible] 延壽堂 大倉楊府 朱涇組麟趾 無錫協泰昌合茂 嘉興電報局 陳墓協大均一元 閱者鑒之

蘇州 新開羅德公司

本公司開設蘇州盤門外租界大馬路西首專運各式金銀鐘表洋琴美國傳聲機器各式金邊絲眼鏡千里鏡顯微鏡[illegible]呂宋香[illegible]磁[illegible]素磁[illegible]時式[illegible]邊花邊新花鈕扣各色奇巧玲瓏雜物凡蒙賜顧無不格外克己以廣招徠特此謹白

羅德公司主人啟

謹謝杜靜仙神醫救疫

余小兒感疫甚危夫子一[illegible]卽愈感戴不忘日見夫子秘製大丹專救諸醫不治時疫速能起死回生卽令如虹口怡泰行之子[illegible]司洋行沈小[illegible]之子復[illegible]炭店主等救治不下百人名噪一時眞爲海上第一救疫神醫也 浙江候補通判[illegible]家鼎謹啓

早在中虹橋泰順里午在三馬路東鼎新門診

蘇州新開 元妙觀前 蘇九華牋扇莊 貨高克己 言無二價

本號專[illegible]各種名[illegible]金[illegible]信封 青赤泥 金壽屏 綢[illegible] 雅扇 關東鴨扇 東洋牋 對[illegible] 金貝 印泥 漂淨各種顏料 如蒙賜顧請認明不悞

肝胃氣痛膏 京都敬修堂膏藥局發兌

治男婦各種肝胃心氣疼痛陰寒內積肝脾不和胃腕隱痛胸膈飽悶食物不化受寒惡心嘔吐清水反胃噎膈等卽將此膏按貼不拘深淺當立奏功效定痛如神每張洋一元

分設上海老閘橋北首大街

上諭電傳 ○昨日午後本館接到京師飛電傳來 硃筆一道敬謹譯登○五月十四日內閣抄奉 硃筆王[illegible]祥補授太常寺卿欽此

論旨恭錄 ○五月初八日內閣抄奉 上諭茲當整飭庶務之際部院各衙門承辦事件首戒因循前因京師大學堂爲各行省之倡特降諭旨令軍機大臣總理各國事務王大臣會同議奏卽著迅速覆奏毋再遲延其各部院衙門於奉 旨交議事件務當督飭司員尅期議覆儻再仍前玩愒並不依限覆奏定卽從嚴懲處不貸欽此

論中國不得享萬國公法之益

萬國屏中國於萬國公法之外者何也以其非大國歟則全地球一千三百餘兆人而中國得其三百餘兆矣全地球分爲六大州土地而中國又得亞細亞州之一大半矣以其非文明之國歟則四千餘年前已有歷法紀元二千餘年前已有孔聖設教早超出乎拉丁埃及之上矣然則其屏我於萬國公法之外者則以我中國政刑之律多不能從同也西人知我之不能從同又適過我連番挫敗之餘無不藉口要挾乘機逼迫統計道咸通商以來其中受虧者不止一次不在一端然其大較可得而言也傳教與國事本不相關有保護之例無抑勒之爲而各次約章無不黍入傳教一條矣一國有利各國均沾此何爲者也而中國獨忍受之西人在中國無不均沾其利而我華人之旅美旅荷旅法旅班者其得與有約章之國同沾其利否耶有海口則有領事有村堡則有教堂領事教堂之所不及則有遊歷人員以遍佈于吾內地無論商事工事重案細情鬥毆吵鬧皆惟各海口之領事是管領事之上復有公使公使之權可集兵輪兵輪之外租界民團伏戎衷甲環如也喧賓奪主莫此爲甚而華工之見逐于美者不能以施諸我者而施諸彼也華商之見凌于班者不能以爭諸我者而爭諸彼也漸至小民積怨成仇希冀一快其敢剸刃於外人之腹者拿辦之後繼以賠償賠償之餘餌以口岸租界而且不足去年德人占領膠州之事是已其有在中國犯事之外人雖至理虧勢窮領事公使戰艦衷甲等等無所用其袒護亦必百計千慮旁見側出以恫喝我遊說我簧鼓我恐嚇我而我以刑律不同之故亦不得不俯首下心就其範圍任其倒置而後已此非無所見而云然也往年英人美生私運軍火一案其尤彰彰者也至於我一言及欲設領事則必多方阻撓使不得行卽至事或垂成亦必使之敗渙而始快無論其他卽班國小呂宋埠中國現欲設領事微論其十餘次而卒無一次之成香港近在肘腋之下亦至今闃然焉其已設者亦復見制于和約章程而不得享平等之利靜坐無爲學太上之老子吁其瀆也以言稅則西貨入中口務從其輕中貨入西口務從其重以言商情西人賴華人債一經報窮便可了事華人欠西人債雖至萬不得已亦必己身繫獄照會華官封其家產累其親朋而後已此中之故雖華官媚西過于奉承亦寔由西人在中國約章所載權利太大之故不觀廈門德商寶記寶昌轇轕之事乎同安縣署所拘者若而人廈防廳署所禁者若而人首尾三年至今未了一船之瑣越境勞官此事若仝在西國將見伸理多時矣推原其故皆中國不變政刑自吃其虧苟一旦發憤爲雄先變刑律與萬國等卽不必船堅砲利而已進於文明外之與萬國同爲平等內之則兆民之志氣可伸馬首是瞻東有啓明導吾先路也夫

中國不能廢律例而從萬國公法原以 列聖成憲所在未敢遽變孰意交涉之際其受虧有不可勝言者邱君菽樊綜論及此語重心長凡篙目時艱者亦與有同心耶 本館附識

德設銀行 ○德國擬於中國地方開設銀行七所以通商務

旅順開設船廠 ○美國桑港枯魯尼新聞云俄人擬欲於旅順口設立大造船廠一所與日本爭奪利權正在經營位置適有美國苦拉莫布造船公司經理人有事到俄京爲俄政府所聞卽行挽留與之商權在旅順托其設立大造船廠一所按亞洲向無極大造船廠惟日本有之而日本工作蒸蒸日上與歐美相埒俄人忌之茲俄人急於功利早爲日人覷破暗中抵制而俄人愈不甘退縮故欲與此大工與日本爭奪權利但俄人亦係外强中乾內有饑饉之憂外有工役之苦自不量力若此其殆必欲踵漢武秦皇之覆轍乎

衛人乞憐 ○美西之戰馬尼拉岌岌可危而馬島旅居衛民甚夥倘有不測衛民必及於難衛政府雖欲保護又苦無兵艦可以調往該埠臨時救護衛領事不得已往求英領事臨時代爲保護乃英雖大國無如中國商民已托英保護如再加衛人恐力有不逮故辭之衛人遂轉託德國領事聞德人業已許之矣然而衛雖弱國猶能以民命爲重輾轉乞憐亦可哀矣爲國者烏可不强哉

購演新砲 ○日本陸軍購入法國新出隱顯砲二門如果試驗得法擬於諸要隘砲台俱易此砲爲防護之利器云

奉勅購米 ○朝鮮米穀騰貴韓主勅在中國上海之韓臣閔泳翊前往香港新嘉坡各埠購運米石運韓接濟民食凡爲一國之君者莫不以民食爲本韓主庶知務其本矣宜其漸進於强也

津貼郵船 ○台灣香港廈門等處往來郵船由大阪商船公司經理按期往來於郵政大有裨益而香港廈門往來郵船向無定期郵政因之遲延茲聞台灣總督府每年津貼郵船經費七萬元於是郵船得此鉅欵津貼則可按定日期往還於郵政大有裨益矣

電碼簡法 ○西人事多益求精密而其精密之方要不過省費便事而已中國用電以來向用四碼每與西線接報所費不貲積月累年一大漏巵昨黃公度廉訪介弟幼建新製三碼報編以西文字母分頁分行分字編檢華文實是更進一境經呈夔帥蒙准代咨譯署裁奪須用並謂簡捷分明有裨郵政此亦集衆長求進步之一端也今乞得其自撰例言於此急登報端以供共賞○三碼電報便法凡例 一中國ㄅ字不能以聲音撇畫入電報故不得不代以數目而中國通行應用之字必須三千有餘方能敷用如用九百九十九字可作九九九滿一千卽須四碼今易作三碼可以省費可以省工 二此法將電報本定作二十六篇每篇作二十六行每行作二十六字首碼卽係篇數次碼卽係行數三碼卽係字數發遞既速檢查尤易總二十六篇得字一萬七千五百七十六字一切文字均可編入無不敷用 三瑞典初創電報例以畫之長短或點各式以代字母地球萬國一概照行中國初用電報未究此法不得不以四碼數目代之然每處錯悞且中外異歧糾價懸殊甚非便事今擬字母各式仍用原法仍注數目如|作A刂作B依次類推至二十六字自無簡錯惟數目之字當分三種自|至十均作碼號十一至廿均作小寫廿一至廿六均作大寫其式如篇則中國內地均可通行往嘗詢之電局報生謂苟照此法收發不混檢閱尤易云 四外洋電報例以三碼作一字計算中國一字用四碼是一字收兩字之費卽用連寫之法亦仍以三字收四字之費如十二碼作四數目之字代外國字母通作三碼卽以字母傳遞外洋可免連寫增費之患而照外國電報通例例以十個字母作一字收費今用九字母連寫卽得中國三字之用較之舊法用四碼作二字費者省工省費相去懸殊矣 五照此新法第一便於拆閱第二便於繙發而行間字裏由各人編撰無洩漏不密之患爲第三便收字至一萬七千有奇無支絀不足之患爲第四便用西文字母編綜旁注中國數目雖不諳洋文者仍可用三種數目代發商賈兒童皆能通曉爲第五便至電報局用此法在本國發遞減去一碼省費省工更加迅速總署及各直省各出使大臣發遞外洋電報照此辦法省費更多照舊法每三字作四字供費每字二元四角三分四個字共

○昨日午後本館接到京師飛遞傳來 硃筆一道敬謹譯登○五月十四日內閣抄奉 硃筆王福祥補授太常寺卿欽此

[illegible]大街王慶昌刊刷○松江西門內錦字[illegible]廠如○寧波江北岸築戀記○鎮江老福興信局○九江西門外瑞昌磁店○無錫大橋上海興洋貨店內王淡如○常州奎盛局○漢口督銷鹽局提調處○廣東省城新豆欄普源正棧○[illegible]文武廟旁裕堂○又和興西街普源公棧○平湖縣西永和順內方顯堂○南潯鎮高有發○閩浦鎮奇嘉卿○粵省雙門底聖教書樓○香港中環聚珍書樓

告白刊例

第一日每字取錢四文第二日至第七日每字取錢三文第八日以後每字取錢二文論前告白照後稿加倍論年論季面議長行告白以二百字起碼短行告白以五十字起碼多則以十字遞加

※外埠遠近酌加寄費

諭旨恭錄 ○五月初八日內閣抄奉 上諭茲當整飭庶務之際部院各衙門承辦事件首戒因循前因京師大學堂爲各行省之倡特降諭旨令軍機大臣總理各國事務王大臣會同議奏卽著迅速覆奏毋再遲延其各部院衙門於奉 旨交議事件務當督飭司員尅期議覆儻再仍前玩愒並不依限覆奏定卽從嚴懲處不貸欽此

論中國不得享萬國公法之益

萬國屏中國于萬國公法之外者何也以其非大國歟則全地球一千三百餘兆矣全地球分爲六大州土地而中國又得亞細亞州最大之州之一大半矣以其非文明之國歟則四千餘年前已有歷法紀元二千餘年前已有孔聖設教早超出乎拉丁埃及之上矣然則其屏我於萬國公法之外者則以我中國政刑之律多不能從同也西人知我之不能從同又適過我連番挫敗之餘無不藉口要挾乘機逼迫統計道咸通商以來其中受虧者不止一次不在一端然其大較可得而言也傳教與國事本不相關有保護之例無抑勒之爲而各次約章無不參入傳教一條矣一國有利各國均沾此何爲者也而中國獨忍受之西人在中國無不均沾其利而我華人之旅美旅荷旅法旅班者其得與有約章之國同沾其利否耶有海口則有領事有村堡則有教堂領事教堂之所不及則有遊歷人員以遍佈于吾內地無論商事工事重案細情鬥毆吵鬧皆惟各海口之領事是管領事之上復有公使公使之權可集兵輪兵輪之外租界民團伏戎衷甲環如也喧賓奪主莫此爲甚而華工之見逐于美者不能以施諸我者而施諸彼也華商之見淩于班者不能以爭諸我者而爭諸彼也漸至小民積怨成仇希冀一快其敢剸刃於外人之腹者拿辦之後繼以賠償賠償之餘餌以口岸租界而且不足去年德人占領膠州之事是已其有在中國犯事之外人雖至理虧勢窮領事公使戰艦衷甲等等無所用其袒護亦必百計千慮旁見側出以恫喝我遊說我聳鼓我恐嚇我而我以刑律不同之故亦不得不俯首下心就其範圍任其倒置而後已此非無所見而云然也往年英人美生私運軍火一案其尤彰彰者也至於我一言及欲設領事則必多方阻撓使不得行卽至事或垂成亦必使之敗渙而始快無論其他卽班國小呂宋卑中國現欲設領事微論其十餘次而卒無一次之成香港近在肘腋之下亦至今闃然焉其已設者亦復見制于和約章程而不得享平等之利靜坐無爲學太上之老子吁其癀也以言稅則西貨入中口務從其輕中貨入西口務從其重以言商情西人賴華人債一經報窮便可了事華人欠西人債雖至萬不得已亦必己身繫獄照會華官封其家產累其親朋而後已此中之故雖華官媚西過于奉承亦寔由西人在中國約章所載權利太大之故不觀廈門德商寶記轇轕之事乎同安縣署所拘者若而人廈防廳署所禁者若而人首尾三年至今未了一船之瑣越境勞官此事若全在西國將見伸理多時矣推原其故皆中國不變政刑自吃其虧苟一旦發憤爲雄先變刑律與萬國等卽不必船堅砲利而已進於文明外之與萬國同爲平等內之則兆民之志氣可伸馬首是瞻東有啓明導吾先路也夫

德中報

中國不能廢律例而從萬國公法原以 列聖成憲所在未敢遽變孰意交涉之際其受虧有不可勝言者邱君菽樊綜論及此語重心長凡萬目時艱者亦與有同心耶 本館附識

德設銀行 ○德國擬於中國地方開設銀行七所以通商務

旅順開設船廠 ○美國桑港枯魯尼新聞云俄人擬欲於旅順口設立大造船廠一所與日本爭奪利權正在經營位置適有美國苦拉莫布造船公司經理人有事到俄京爲俄政府所聞卽行挽留與之商權在旅順托其設立大造船廠一所按亞洲向無極大造船廠惟日本有之而日本工作蒸蒸日上與歐美相埒俄人忌之茲俄人急於功利早爲日人覷破暗中抵制而俄人愈不甘退縮故欲興此大工與日本爭奪權利但俄人亦係外強中乾內有饑饉之憂外有工役之苦自不量力若此其殆必欲踵漢武秦皇之覆轍乎

葡人乞憐 ○美西之戰馬尼拉岌岌可危而馬島旅居葡民甚夥倘有不測葡民必及於難葡政府雖欲保護又苦無兵艦可以調往該埠臨時救護葡領事不得已往求英領事臨時代爲保護乃英雖大國無如中國商民已托英保護如再加葡人恐力有不逮故辭之葡人遂轉託德國領事聞德人業已許之矣然而葡雖弱國猶能以民命爲重輾轉乞憐亦可哀矣爲國者烏可不強哉

購演新砲 ○日本陸軍購入法國新出隱顯砲二門如果試驗得法擬於諸要隘砲台俱易此砲爲防護之利器云

奉勅購米 ○朝鮮米穀騰貴韓主勅在中國上海之韓臣閔泳翊前往香港新嘉坡各埠購運米石運韓接濟民食凡爲一國之君者莫不以民食爲本韓主庶知務其本矣宜其漸進於強也

津貼郵船 ○台灣香港廈門等處往來郵船由大阪商船公司經理按期往來於郵政大有裨益而香港廈門往來郵船向無定期郵政因之遲延茲聞台灣總督府每年津貼郵船經費七萬元於是郵船得此鉅欵津貼則可按定日期往還於郵政大有裨益矣

電碼簡法 ○西人事多益求精密而其精密之方要不過省費便事而已中國用電以來向用四碼每與西線接報所費不貲積月累年一大漏卮昨黃公度廉訪介弟幼建新製三碼報編以西文字母分頁分行分字編檢華文實是更進一境經呈夔帥蒙准代咨譯署裁奪須用並謂簡捷分明有裨郵政此亦集衆長求進步之一端也今乞得其自撰例言於此急登報端以供共賞○三碼電報便法凡例 一中國字不能以聲音撇畫入電報故不得不代以數目而中國通行應用之字必須三千有餘方能敷用如用九百九十九字可作九九九滿一千卽須四碼今易作三碼可以省費可以省工 二此法將電報本定作二十六篇每篇作二十六行每行作二十六字首碼卽係篇數次碼卽係行數三碼卽係字數發遞既速檢查尤易總二十六篇得字一萬七千五百七十六字一切文字均可編入無不敷用 三瑞典初創電報例以畫之長短或點各式以代字母地球萬國一概照行中國初用電報未究此法不得不以四碼數目代之然每虞錯悞且中外異歧翻價懸殊甚非便事今擬字母各式仍用原法仍注數目如|作A||作B依次類推至二十六字自無錯雜惟數目之字當分三種自|至十均作碼號十一至廿均作小寫廿一至廿六均作大寫其式如篇則中國內地均可通行往嘗詢之電局報生謂苟照此法收發不混檢閱尤易云 四外洋電報例以三碼作一字計算中國一字用四碼是一字收兩字之費卽用連寫之法亦仍以三字收四字之費如十二碼作四字收費實祗三字之用今將一至二十六以三種數目之字代外國字母傳遞外洋可免連寫增費之患而照外國電報通例以十個字母作一字收費今用九字母連寫卽得中國三字之用較之舊法用四碼作二字費者省工省費相去懸殊矣 五照此新法第一便於拆閱第二便於繙發而行間字裏由各人編撰無洩漏不密之患爲第三便收字至一萬七千有奇無支絀不足之患爲第四便用西文字母編綜旁注中國數目雖不諳洋文者仍可用三種數目代發商賈兒童皆能通曉爲第五便至電報局用此法在本國發遞減去一碼省費省工更加迅速總署及各直省各出使大臣發遞外洋電報照此辦法省費更多照舊法每三字作四字供費每字二元四角三分四個字共九元七角二分是每字實費三元二角四分照新法九字祗作三字供費每字二元四角三分共七元二角九分以七元二角九分攤九字之費每字實費八角一分耳兩相比較一出一入之間每字實可省費二元四角三分以每年約一萬字計算便可省費二萬四千三百也而繙譯檢查尤覺省事此爲第六便凡西人於電報新法力求簡捷而思議不及此者因西文拼字多少不定卽長短不齊礙難將字數編定行內故不能用以中國文字入電報求簡捷之法實無逾於此者矣

義僕可風 ○高霽亭二尹住京都前門內碾兒衚衕浙產也以佐職聽鼓順天累年不得差委家徒四壁負債纍纍今春適蒙上憲委派差次乃又因病告退未幾逝世育有子女各一其子年已十六讀書不成女亦及笄待字閨中身後棺衾之費一無所出有老僕馬某北京人情深故主泣訴於主人之同鄉寅好歛錢以殮既殯後又慮無以歸其櫬乃殫心竭力各處張羅祗謀得白銀五十餘金終不敷盤費之用高有舊庖劉某素善調羹馬僕謂之曰吾輩同受主恩今日當思所報劉唯唯聽命馬曰請以五十金權子母開設一小吃食舖於東交民巷傾薏烹飪公子司帳我則剝蒜抽薪伺應食客俟得贏餘以歸主人之柩泉下有靈當必默佑劉應諾於日前開張鼎館都人士聞其名慕其義咸往小酌目覩馬僕奔走供役事公子甚謹而面無德色如斯深明君臣大義者可以託孤可以寄命吁不在士夫而在僕隸可以見世風之日下矣微夫人世道不幾同於鳥獸哉

循例減刑 ○衙門夏季有減刑之例都察院行知問刑各衙門署謂每年夏至後至立秋前一日止如立秋在六月以內則以七月初一日爲止除一切盜賊及鬥毆傷人罪應杖笞各犯不減外餘則罪應笞責者減等八折發落罪應枷號人犯交保暫釋俟立秋後再行補枷今屆五月初三日夏至六月二十日立秋應自五月初三日起至七月初一日止照例辦理等因要亦官樣文章亦係明慎用刑之至意也

測量河道 ○營口訪事人來書云近日有俄人數名到營每日在海內測量深淺識者謂西人於中國各岸皆測量繪圖以備查攷其言盖信而有徵也

餅豈跌價 ○牛莊來信云前因天旱水淺河乾牛槽等船艱於行駛糧豆來源不旺而運往日本之輪船裝載不絕以致豆餅漲價八兩八錢黃豆漲價七兩現在日本消路漸稀河亦已添漲小船往來稱便糧豆大幫到營因此黃豆落價六兩四五錢豆餅落價八兩一二錢豆油六兩高粱四兩六七錢次者四兩一錢云

陞見述聞 ○蘇台鯉訊云近聞官場傳述潘憲聶仲芳方伯前次由浙臬升授蘇藩並未晉京陛 見後又公事繁多未克分身刻下諸事就緒故特擬於月之下旬進京補行陛 見云云至是否確鑿容俟續聞

縣丞被控 ○蘇垣訪事來函云佐雜擅受民詞大干例禁屢經各憲出示查禁有案日前有吳江縣鄉民沈茂慶以髮妻岳氏被倪老七姦拐逃匿赴蘇府署控告並有牽涉盛澤縣丞擅受民詞等情盖沈已將倪老七尋獲交圩甲看管伊復赴縣控告不知如何被事不相干之盛澤縣丞將倪老七釋放並將岳氏斷歸姦夫伊不服故特上控云云桐子霑太守閱稟之餘以其情節支離顯有不實不盡惟控關佐雜擅受民詞虛實均應澈究立卽批飭吳江縣方謙初大令將一干人提訊其岳氏究竟是否係該民人明媒正妻盛澤縣丞毫無干涉因何擅受仰卽集訊明白稟覆毋稍廻護想方大令愛民如子一經秉公研訊自能水落石出也

給還頂戴 ○蘇撫標中鎮㕘府常介芝參戎因標下兵丁蔣五私自出營爲盜並輪姦事主一案爲奎大中丞摘去頂戴茲因蔣已獲案審實曰供中丞以㕘戎尚知愧奮遂於十二日仍將頂戴給還㕘戎當卽詣轅稟謝

封翁逝世 ○蘇友來函云 止二品封典內閣中書盛澤王仙根紳士偉楨爲郡中鉅富平生樂善不倦好義可風不意日前忽患中風竟於十四日丑刻在西百花巷宅第壽終當由家人赴各憲轅稟報一面擇於十六日子刻小殮二十日巳刻大殮老成凋謝吳下先型又弱一個矣

不准居奇 ○吳門採訪使函云長元和三縣因日來米價飛漲民心惶惑難保非奸商故弄狡獪特於十一日飭差傳集米小甲至縣論話畧謂現已稟准督憲關禁各路之米仍可源源而至不准再行居奇增價如敢故違定行嚴辦各小甲唯唯遵論而退

吳門宦轍 ○蘇垣[illegible]

徐園

五月十六晚八句鐘准演

美國新到

留生電光戲留聲唱戲器

特邀演 步中瀛西 散戲 天人法

每客四角

恒升衣莊 創始

開設南市王家碼頭專做四季男女時式新衣限期交貨勿悞典衣服原價一律公道以廣招徠如蒙光顧請移玉至本莊往來為記

慎防假藥

寧波城內近有匪徒……（以下小字不清）

華洋大藥房

鮮菓汁 嚦水 出售

華洋大藥房謹啓

愚園

本園……（以下小字不清）謹啟

湖北江蘇 淮徐海賑捐局

駐滬……

善樂堂老醫局

門診午後兩點鐘起

本堂出立保單只此一家

可勉輕鬆丹藥目魚混珠

包醫

補傳飯國香包醫五淋白濁魚口便毒橫痃下疳梅毒等症兼秘製丸散膏丹均無發復包醫者出立保單不好原洋奉趙上洋丹桂戲園對弄內第五家便是

百年貢宣

代辦機器

啓者本館代客定買印字機器鉛字模鑄及製造銅模並各種機器

本館謹啓

吳興名醫

……

新到美國達蘭門香烟

香烟……美國達蘭門香烟公司……

佈聞美商達蘭門香烟公司 洋涇濱豐裕洋行代理

村井紙烟公司

上海 北京

本公司……

公司頭等眞鼓牌香烟

慶豐土棧

批發洋藥烟膠

本號開張上海……

繡花新扇

本號元始製造外國繡花綢摺扇……

京都天寶齋

除毒八寶丹 珠黃下疳散

珠珀白濁丸

淋濁一症……

英七月澳門票

全張照市 每條五分 角

必得上洋成

英七月份華來賜票

頭彩六萬元

全張四元 對開二元 四開一元 小張三角 信購原班回件

永年保險公司告白

1803 IMPERIAL

啓者本公司專保火險於一千八百零三年在英國倫敦設立迄今已歷一百餘年……

現今魚龍混雜

敬贈半顛僧命相課三神

京都慈松半顛僧秘授命相大六壬名聞天下……

燕製補丸

此丸專治……

上海中西大藥房

啫喱水上市

啓者本藥房起首第一家創製各菓汁啫喱水……

英商保宏火險公司

Z NEW EALAND INSURANCE COMPANY

保宏

本公司於一千八百五十九年……

算學書局

招描字人告白

本局今古……

招賣東洋車

……

萬永盛金腿號

本號……

萬永盛號告白

華英大藥房

戒烟玫瑰參片

聲明假冒

本藥房自向泰西採運藥材……

華英大藥房

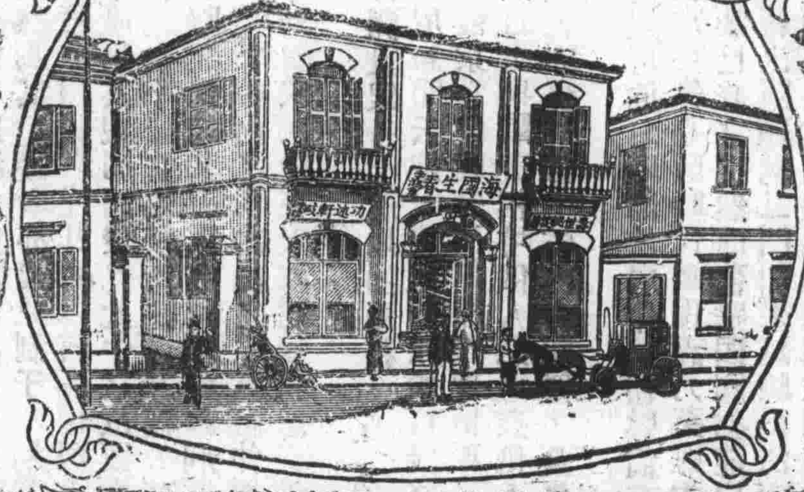

神效戒烟一粒金丹

……上海華英大藥房謹識

THE SHANGHAI DISPENSARY, SHANGHAI, CHINA.

本行銀洋行情

……

五月十五日上海米行情列左

……

公司頭等眞鼓牌香烟

公司鼓牌香烟每匣計大錢九十文……言之不妄特此

美商達蘭門香烟公司
啓 洋涇橋豐裕洋行代理

京 公司

之爲日用所必需之品所以銷場極廣聲明鼎盛本公司亦復特發求精不惜工本自風行中國無不交口稱贊獲有厚利之徒見本公司銷路之廣私下仿造特登告白務顧者認明本公司孔雀牌方是眞品如松鶴等牌則非本公司之貨也願新舊各公司紙煙諸君互相傳播不使魚目混珠幸甚

慶豐土棧

批發洋藥烟膠

本號開張上洋打狗橋北首自運大小洋藥加工監製各種烟膠久蒙諸翁賞鑒早已馳名遠近茲週知特再登報以廣招徠 宿膠每兩洋一兩二錢 陳宿膠每兩洋一兩六錢 ……兩 冷龍膠二兩二錢 外加……諸翁光顧者請認明本號招牌不致有誤 此外並無分店

繡花新扇

本號元始製造外國上等繡花綢扇 角花色精雅格局大方 信封信箋東洋眞正 煉金印泥如蒙 顧者請至上海四馬路玉壺堂二馬路九華堂蘇州元妙觀前 蘇九華庶不致悞

京都天寶齋

除毒八寶丹 珠黃散 下疳散

珠珀白濁丸

淋濁一症夫因濕熱毒而成或花柳場中傳染以致小便刺痛濁管閉塞點滴不止步履艱難腫痛不堪大受其累服此丸立刻消腫止痛止濁定痛清火化毒去濕輕者一瓶重者二瓶能可包痊不但病除而且身壯體健補元養精治濁 八寶化毒丹每瓶洋一元 珠黃散每瓶七角專治楊梅結毒橫痃下疳小便腫痛等症服則立愈永無後患 上洋二馬路中西大藥房 畢石門衣裝

英七月門澳票
全張照市 分條五角

上洋 必得成

英七月份華來賜票

頭彩六萬元

全張四元 對開二元
四開一元 小張三角
信購原班回件

永年保險公司告白

1803 IMPERIAL

啓者本公司專保火險於一千八百零三年在英國倫敦開設迄今已歷九十餘年計資本銀百餘萬兩特設總行於上海保險費極廉服大市一律倘有不測賠款迅速信實可靠早經中西馳名賜顧者請至二擺渡北京路本公司行務賬房面商可也並總理中國東洋紐約吉人壽保險公司事務如有欲保壽險者請來賬房披閱安便章程特此謹啓 美保壽照章

現今魚龍混雜

敬贈半顛僧命相課三神

京都慈松半顛僧秘授命相大六壬名聞天下由京來申念載功行遍上海無別往目覩各省淺學狂徒假冒半顛之名甚多到處借口關談僧是非不問諸公禍福憂關余前在京師懇求高僧吉凶聽斷黃衛業蔣軍門李中丞給局偶過片言句句驚人孝廉必中欽點判余目下委差丁酉秋闈中關姓呂宋票讚財今果靈驗諸公心有不決機事莫錯或寫八字包課傳信函或來申面判前程得失寶善中天寶棧 與林司知得國約收

燕製補丸

此丸專治脾胃不和飲食不消身體羸弱腸腹脹悶大便不通等症一服即效如肯每日服此丸各症無不宜用盡沖洗一粒一盒每盒大洋二角五分 各處發售

上海中西大藥房

啫喱水上市

啓者本藥房起首第一家創製各種藥汁啫喱水功能消煩解渴却暑祛熱且清香適口得各種鮮菓眞味炎夏飲之不啻一服清凉散而與市上所出劣貨有天淵之別十餘年來咸相推許每至盛夏有應接不暇之勢去歲添備機器日夜併作仍不敷洋售有負惠顧者雅意今年復又添置機器廣爲製備凡蒙賜顧隨到隨有毋須預定也請盡本號在四馬路中市轉角大洋房內總號分銷外埠各分舖在三馬路中市慶和里內有出售 大洋公司

英商保宏火險公司

NEW ZEALAND INSURANCE COMPANY

保宏

啓者本公司於一千八百六十九年開設資本金一百萬磅保險……本行設有A字十七號馬路門牌可代客保住宅館內貨棧存在各處並保家伙衣服等公司特此佈聞 理人施美轉啓

算學書局

招描字人告白

本局古今鐫學叢書描字人少倘須添人如有好手願來者請一直到本局賬房面試

招賣車糖

本行早於四月十一日拍賣……

萬永盛金腿彌

本號開設上海大馬路……中外馳名……特此佈告 萬永盛告白

上海華英大藥房

戒烟玫瑰參片

聲明假冒

本藥房自向泰西採運藥材選擇經驗良方虔修丸散膏丹藥水藥酒療症如神是以名馳遐邇購取而解烟各藥理法深奧去宿癮如反掌惟效驗恒方出枕秘字樣……上印證明傳相不肯以形色名號冒充仿造者乃是元家嫡乳之作……

外埠代售處：漢口華英○漢口四官廳上首○南京寶興巷口○州華英○天福○長沙華英○湖州華英○定海……○常州華英○石浦華英○餘姚華英○平湖華英○江西華英○揚州華英……○蘇州觀前街○杭州……○寧波……○溫州……

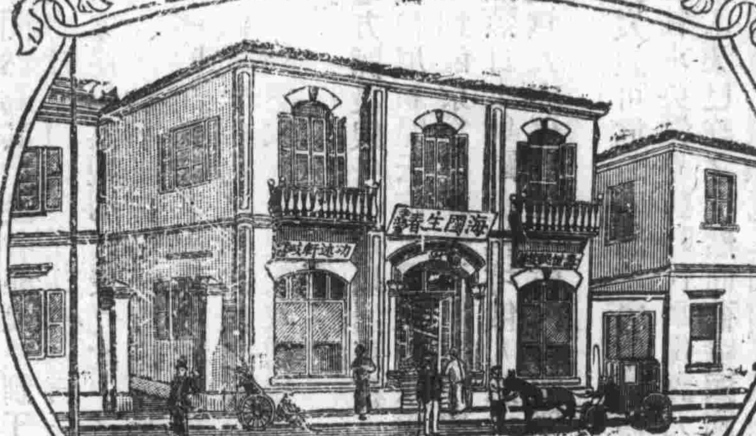

神效戒煙一粒金丹

英商品醫異域同仁
華夏澤流生民造福
賞
聲明假冒
外埠分售

每瓶……上海華英大藥房謹識

THE SHANGHAI DISPENSARY, SHANGHAI, CHINA

燕醫生父子謹啓

此藥品之美治一切疫癘時症霍亂吐瀉冷麻脚筋抽痧症嘔吐反胃肚痛……急痧等症均非……藥房均有出售 燕醫生父子謹啓

浙江周鳳儀

一目……

上廣洋大

本棧開設棋盤街同芳居斜對面石庫門內自……

太湯郵政局收信時刻

寄往何處輪船名 截止收信時刻

地方	輪船	時刻
吳淞	那爾十六日	下午六點
蘇州 杭州	又	下午三點
北京 烟台 天津	北京 甌和 又	下午六點 晚八點至九點
香港 廣東	北洋 又	又
鎮江 南京 蕪湖 九江 漢口 沙市 宜昌 重慶	江裕 又	又

掛號信件應於限時刻前一點鐘交郵政局 郵票每日由上午八點鐘售至下午六點鐘止

上海市行情 五月十五日

上海錢洋匯票行情列左

五月十五日上海米麥行情

五月十六日禮拜日出口輪船

北京 寧波 太古公司
長安 晚往長江 鴻安公司
普濟 晚往寧波溫州 招商總局
江裕 晚往長江 招商總局
北京 日往寧波 太古公司
華壽 單日十點往朱家角 雙日由朱家角回上海
致遠 晚往牛莊 招商總局
直隸 晚往烟台天津 太古公司
武昌 晚往烟台天津 太古公司
永生 往汕頭香港 怡和洋行
新豐 招商總局

浙撫牌示 ○仰新海防分缺先知縣書麟試用府經歷蕭燡林知悉於本月十四日備帶履歷親赴轅聽候當堂掛號出道

杭省平糶續誌 ○杭省平糶在城分設六廠於本月初六日起按照查明各貧戶計口買票至初十日投廠繳票領米各情迭詳本報茲悉長慶寺東廠奉慶院西廠𪁜公祠南廠寶極觀北廠及城外江干定香寺廠湖墅元帥廟廠每廠每日約糶米一百石之譜屆時由仁錢兩邑尊及委員等督同差役分頭彈壓自婦女老弱至男子壯丁按次挨領蟬聯進退不得紊亂故皆肅靜無譁且米極精美較諸市上所售爲尤勝由是貧苦小民咸歡聲雷動禱頌不已按近日各處平糶有辦理未善者曷不即杭省章程倣而行之乎

儲憲回轅 ○浙江糧憲鄭芝巖觀察今春督運赴津刻已將去歲冬糧白正耗等米全數解倉兌訖遂即由京起程乘輪回杭仁錢兩邑尊探悉早在湖墅水碼頭紮彩恭迎本月十一日清晨憲舟抵埠當即鼓吹升炮恭迎各員弁互呈手版挨次稟安觀察概溫論慰勞飭丁擡駕舍舟登岸乘坐綠呢大轎排導返轅旋復詣各轅拜會以敘契闊而敦寅誼

詁經課題 ○浙杭詁經精舍五月分官課輪應道憲考試仍照曩例委員給卷限翌晨繳齊文題　用之則行舍之則藏

論題　中國鐵路利弊論

護送米船 ○浙江衢州等處近因米價騰貴至省辦米五千石運往平糶勻分三次載往由鮑副戎友章率帶水師護送刻已如數運畢回省銷差適又有金義等屬亦至杭購米裝載江船將次解繳省憲恐中途未安仍委鮑副戎護送并派師船兩艘隨同赴金以昭鄭重

委辦銅鉛 ○浙省設立官錢局開爐鼓鑄以來瞬已年餘市困日蘇圜法因之一振刻下鷹洋一元可兌錢一千零二十文雖近來外洋銅鉛價目日漸飛漲虧折殊甚仍復源源鼓鑄以濟商艱茲奉局憲派委候補府經歷趙叅軍宗植赴滬采辦銅鉛運局備用以資接濟而免匱乏叅軍接奉憲檄當即領憑於十三日乘輪就道

有秋可望 ○甬東米價近日仍不少減貧氓無賴皆欲聚食於大戶街巷謠傳各大戶俱形惴惴所幸邇日田禾暢茂一碧連天今秋可望豐登然諺云遠水救不得近火倘有外省運米前往接濟則可免青黃不接之患矣

輪舶將通 ○江西省城近日傳聞有某國洋旗之小火輪將在內河駛行建準一切尚須部署大約夏盡秋初即可鼓輪來往其船價未識若何有謂與福康公司大同小異者從此行李往來又可比從前更速并可無風阻之虞矣

閩風興起 ○江西風氣大開士人均知變法設學會學堂接踵而起近更有人創辦戒烟公會所議章程井井有條又擬開創報館其體例係倣上年滬上白話報惟報須每五日一期其章程尚未訂定想有志者事竟成中國富強之機當拭目以俟之

湘省辦團簡明章程 ○前山東藩司湯方伯聘珍致仕回湘僑寓省門旋與在籍二三巨紳議辦民團保衛鄉里所議簡明章程六條極稱妥洽稟由撫憲批准由首府長沙善化兩縣先行倡辦不日即可舉行茲將所奉憲批照錄如左　前山東布政司湯紳聘珍稟集公議擬就團練章程由批了來呈並公議團練章程六條均悉查第一條所稱辦法當以清查匪類操演技藝爲主一切務求簡易不涉鋪張並以洋人傳教通商游歷等　旨允行務各父誡其子兄誡其弟毋得布散浮言滋生事故貽累地方　第二條稱團練全在得人否則恐滋流弊擬暫先從長善兩縣開辦其他郡縣得一人則舉辦一處不拘以闔省同時舉辦亦不拘闔省必全舉辦　第三條稱省城紳士彈壓甚嚴且皆士宦紳商無丁可練自應從鄉間辦理其在鄉市鎮仍歸入團練以資守望　第四條所需經費就地籌畫總須聽其自願毫不抑勒其捐就之錢穀各歸各團應用另擇團內殷實公正紳者輪年掌管由團正副核定數目開單支取按年按月榜列以供衆覽　第五條練丁並無定數應視團境廣狹籌費多寡爲衡不必期與各團劃一亦不必合數團爲一團練丁皆擇自農民不以無業游民充數　第六條團練重在清查外來形跡可疑之人登時驅逐團內各家置小鑼一面遇有搶刼之事則登屋鳴鑼附近各家聞聲往捕兜拿如已經縛執不得任意毆戕立即解局轉送地方官懲治又於各團設樹藝社其荒山可種植者向山主租佃墾種招無業之人工作嚴申盜竊砍伐之禁各等說均爲保固地方彌患無形起見而所稱辦理全在得人否則恐滋流弊尤爲計慮周密誠能照章切實舉行於地方大有裨益應如議暫先從長善兩縣開辦候即飭局刋發關防並札飭各府廳州縣查照愼擇明正紳者各就地方情形妥商辦理發去樹藝告示一千張並即查照此復清摺存

焚署餘談 ○廣東惠州府連平州匪徒滋事已登前報茲又接連平州友人來函據稱此股匪徒匿於防城之軟坑地方故忠信司一帶道路亦爲之梗塞州中人士殊屬驚惶迨張軍門親往查辦并由省憲飭派方都戎督帶潮普還鋒營勇前往防堵民心始安至其起釁緣由聞因有賴某犯事被押隨由某紳保出詎賴自釋放後竟逃匿無踪嗣泰州官着保傳審無從交出致將保紳收押勒交該紳爲州中望族邑人聞耗咸抱不平攘臂一呼鄉民四集匪徒乘機而起致將州署焚燒州官王司馬亦受微傷印篆且亦失去幸張軍門親往查辦寬猛得宜省憲亦已另委馮明府灼孝前往接署大約指日可以了事矣所聞如是姑照錄之是否容再確查

保護教士 ○現有美國方教士擬欲來華游歷山東直隸江蘇及東三省等處并有曹教士欲赴安徽江西浙江湖南等省游歷先後由美國駐京公使田貝君函致總理衙門轉咨各省地方官一體保護南洋大臣劉峴帥接到兵部火票已准照札飭英廨轉致駐滬領事兩教士何日來滬及出境日期鄭大令奉札後已據情函致領事矣

接辦幫巡 ○善後局會辦朱森庭明府昨日接辦城廂內外幫辦總巡差使各鋪地甲及捕役人等均往叩謁如禮午後各巡防局員亦均往賀

派捕上差 ○新閘一帶地方改設巡捕等情已紀前報茲悉道憲蔡觀察飭撥親兵營勇五十名改換巡捕裝束駐紮新馬路以資巡緝並聞於今日一併接班上差矣

賀客盈門 ○上海廣肇公所董事韋孝廉譽馳今春進京大挑一等奉　旨以知縣分發省分補用事竣回滬特於昨日在公所內肆筵設席以宴往賀者是本埠紳宦鉅商計有一百餘人之多衣冠蹌濟餚饌紛陳頗極一時之盛洵足爲稽古之榮也

强搶閨女 ○某姓女郎年少貌美自幼父母雙亡依其叔母張氏住居本城西門外以十指營生尚未受聘近被周浦人向爲洋貨生意之周子剛窺見膽敢賄通住居大東門之馮張氏誘女出遊行至小南門外周已備轎一乘將女納入轎中飛抬回家逼令成親及女叔母知悉被馮氏誘出即向理論馮氏一味推諉置之不睬張氏無奈祇得怏怏回家按强搶閨女大干法紀安得爲民上者嚴查究辦以安良懦焉

汁衣折本

甯郡本當被焚所損之貨均早賠償其與汁衣及末汁之衣約有兩萬餘金兼有綢料皮貨等件發往來滬暫租棋盤街中風生一笑樓對街揀賣半月請得便宜比衆懸殊洋碼對折定價劃一　五月十八日起　晉記白

寃遭誣陷

杭州仁和縣湖墅大兜地方同福興花炮舖爲史悠燦胡文華二人合開歷有年所曾經稟准額銷毛硝三千七百五十觔嗣又分設福興秋記一舖亦經稟明額銷毛硝二千七百五十觔當蒙縣主批准有案可稽相安無異所領二十一年十二月之照于次年八月廿五日購運到境北關汛卡驗加戳記又秋記所領二十二年之照至次年三月初五日到境北關汛卡亦各驗加戳記詎二十二年局中忽有秋後改章之諭然其時硝觔業已購運在道無從知悉秋記分舖又因虧折閉歇實屬無力再請購運計尚存硝三包共一百八十觔不料本年四月三十日忽被江干保甲局之魏丹書串同北關汛營兵突臨其家將硝搜去並扭史悠燦到汛意圖敲詐以不甘服故乃送交支應局寄押藩院總地保處苦受凌逼無門可訴此等情形不得不代爲聲明以表不白之寃倘蒙　仁憲鑒及密查訊究雪誣懲詐恩釋歸家實爲德便　旁觀不平人代白

黄氏萬應清毒丸

姚江黄氏秘製萬應清毒丸下疳散一種治毒如神百發百中現託蘇報館一家經售

此丸主治楊梅結毒下疳腫爛疼痛難忍服之當日見功其效無敵是丸係祖遺秘方照煉精良並無輕粉丹等倒提之藥凡患者服之效速而妥永無後患之慮雖極重惡毒陽物爛盡者只消內服外敷旬日自復原形其功之大實難盡述每料一元不折不扣

下疳散 此散內用犀珠爲君善治楊梅下疳或腫或爛或痛或癢敷此立效如神並治婦女陰瘡及治紅楊梅等一切惡毒如潰爛者乾敷之當能化毒去腐生肌結皮如腫痛如潰者用麻油調敷立刻止痛退腫清熱解毒功勝仙丹每瓶一元　賜顧者請認明仿單封口牌記庶不致悞

算學書局告白

善化劉振忠舍人鐸編校古今算學叢書一千餘卷象數一門早經校出在京設一局聘臣助教鄭慶仁西園東史奎同校在滬設一局請華若汀太守蘅芳以立民上舍嵩燕葉子成茂才耀元張廣李二尹南薰劉壇生茂才鑑同校付諸石印已印出過半凡諸公精正有心得處俱用某曰註明校正誤字及算草誤處俱改正特恐讀者取原書校對未及深求反以改正處爲錯誤因補刋誤於各卷後現在正補刋誤須展一月方能出書又書票從五月起每部增至五十元亦應展一月以前仍每部三十五元決不再展寄各省代售○上海二馬路跑馬廳華過本局謹啓

新開 新上海路 老百花洲譜香粉號

本號開設石路天仙戲園對門屢於閏三月廿四日開張專辦各式丘彭水粉兼金巧紮新樣髮梳各種副頭面及新式時花帕巾眞珠更美寶物便宜精製品級翎珠肉紅香氷麝指漱面玫瑰蘭花香粉嬌容胭脂水粉擦牙固齒香粉各貨批發一概克己生髮花露香油潤唇油玫瑰蜜水菊花粉蜜頂好香鹼香水香皂常到大小洋燈銀絲廣料請認和合晉記無悞

宏泰質貨平價自賣

本質滿貨緣客幇稀少銷路羈阻故擬於質櫃前售現每兩七角定價無二如蒙紳商賜顧移玉四馬路胡家宅大興里口便是　宏泰質啓

源大當滿衣出售

本莊開在三馬路石路口源大當內頭進專售本典及各當滿貨所有各色綢紗寗綢羣本紗紡杭緞單夾棉衣各樣細毛皮貨以及呢布衣裳均照本格外便宜讓與主客批碼實價每兩一元門市批發老少無欺倘蒙賜顧須認明本莊招牌庶不致悞特此佈聞

浙省晉大當 江南老人和 照本打七折

本當在浙省開設多年歷來滿衣以就地發售因今年銀根緊急銷路不暢今特將上等綢緞皮棉夾單時式衣服裝運來滬擇五月初七日起在棋盤街中設店另售衣鋪綢莊均在左近以便賜顧諸君比較請捷足早光幸勿錯過○本綢莊在江南開張三十餘年向蒙遠近仕商嘉許今將歷年存底各貨照本打七折在棋盤街中另售

舖在英大馬路五雲日昇樓東首轉角洋房便是

一團練丁皆擇自農民不以無業游民充數　第六條團練重在淸查外來形跡可疑之人登時驅逐團內各家置小鑼一面遇有搶刼之事則登屋鳴鑼附近各家聞聲往捕兇拿如已經縛執不得任意毆戕立卽解局轉送地方官懲治又於各團設樹藝社其荒山可種植者向山主租佃墾種招無業之人工作嚴申盜竊砍伐之禁各等說均爲保固地方彌患無形起見而所稱辦理全在得人否則恐滋流弊尤爲計慮周密誠能照章切實舉行於地方大有裨益應如議暫先從長善兩縣開辦候卽飭局刋發關防並札飭各府廳州縣查照愼擇明正紳耆各就地方情形妥商辦理發去樹藝告示一千張並卽查照此復請摺存

焚署餘談　○廣東惠州府連平州匪徒滋事已登前報茲又接連平州友人來函據稱此股匪徒匿於防城之軟坑地方故忠信司一帶道路亦爲之梗塞州中人士殊屬驚惶迨張軍門親往查辦幷由省憲飭派方都戎督帶潮普選鋒營勇前往防堵民心始安至其起釁緣由聞因有賴某犯事被押隨由某紳保出詎賴自釋放後竟逃匿無踪嗣奉州官着保傳審無從交出致將保紳收押勒交該紳爲州中望族邑人聞耗咸抱不平攘臂一呼鄉民四集匪徒乘機而起致將州署焚燒州官王司馬亦受微傷印篆且亦失去幸張軍門親往查辦寬猛得宜省憲亦已另委馮明府灼孝前往接署大約指日可以了事矣所聞如是姑照錄之是否容再確查

保護設士　○現有美國方教士擬欲來華游歷山東直隸江蘇及東三省等處幷有曹教士欲赴安徽江西浙江湖南等省游歷先後由美國駐京公使田貝君函致總理衙門轉咨各省地方官一體保護南洋大臣劉峴帥接到兵部火票已准照札飭英廨轉致駐滬領事兩教士何日來滬及出境日期鄭大令奉札後已據情函致領事矣

接辦帮巡　○善後局會辦朱森庭明府昨日接辦城廂內外帮辦總巡差使各舖地甲及捕役人等均往叩謁如禮午後各巡防局員亦均往賀

派捕上差　○新閘一帶地方改設巡捕等情已紀前報茲悉道憲蔡觀察飭撥親兵營勇五十名改換巡捕裝束駐紮新馬路以資巡緝並聞於今日一併接班上差矣

賀客盈門　○上海廣肇公所董事韋孝廉譽馳今春進京大挑一等奉　旨以知縣分發省分補用事竣回滬特於昨日在公所內肆筵設席以宴佳賓往賀者是本埠紳宦鉅商計有一百餘人之多衣冠蹌濟觴饌紛陳頗極一時之盛洵足爲稽古之榮也

强搶閨女　○某姓女耶年少貌美自幼父母雙亡依其叔母張氏住居本城西門外以十指營生尙未受聘近被周浦人向爲洋貨生意之周子剛窺見膽敢賄通住居大東門之馮張氏誘女出遊行至小南門外周已備輭一乘將女納入轎中飛抬回家逼令成親及女叔母知悉被馮氏誘出卽向理論馮氏一味推諉置之不睬張氏無奈祇得怏怏回家按强搶閨女大干法紀安得爲民上者嚴查究辦以安良懦焉

汁衣折本

甯郡本當被焚所損之貨均早賠償其與汁衣及未汁之衣約有兩萬餘金兼有綢料皮貨等件發往來滬暫租棋盤街中風生一笑樓對街揀賣半月請得便宜比衆懸殊洋碼對折定價劃一

五月十八日起　晉記白

寃遭誣陷

杭州仁和縣淵暨大兜地方同福興花炮舖爲史悠燦朋文華二人合開歷有年所曾經禀明額銷毛硝三千七百五十觔嗣又分設福興秋記一舖亦經禀明額銷十硝二千七百五十觔嘗蒙縣主批准有案可稽相安無異所領二十一年十二月之照于次年八月廿五日請運到境北關汛卡驗加戳記又秋記所領二十二年之照至次年三月初五日到境北關汛卡亦各驗加戳記詎二十二年局中忽有秋後改章之論然其時硝觔業已購運在道無從知悉秋記分舖又因虧折閉歇實屬無力再請購運計尙存硝三包共一百八十觔不料本年四月三十日忽被巡丁保舖硝局之魏丹書串同北關汛營兵突臨其家將硝搜去並扭史悠燦到汛意圖敲詐以不甘服故乃送交支應局寄押滿院總地保處苦受淩逼無門可訴此等情形不得不代爲聲明以表不白之寃倘蒙　仁憲鑒及密查訊究雪誣懲詐恩釋歸家實爲德便

旁觀不平人代白

黃氏萬應壽丸

姚江黃氏秘製萬應淸毒丸下疳散二種治毒如神百發百中現託蘇報館一家經售

此丸主治楊梅結毒下疳腫爛疼痛難忍服之當日見功其效無敵是丸係祖遺秘方煉精良藥無輕粉丹升等倒提之弊凡患者明之效速而且永無後患之慮雖極重惡毒腸爛盡者只消內服外敷旬日自復原形其功之大實難盡述每料一元不折不扣

蔓蘞

此散內用犀珠爲君善治楊梅下疳或腫或爛或痛或癢敷此立效如神並治婦女陰瘡及沿缸楊梅等一切惡毒如潰者乾敷之當能化毒去腐生肌結皮如腫痛如潰者用麻油調敷立刻止痛退腫清熱解毒功勝仙丹每瓶二元　惠顧者請認明仿單封口牌記庶不致悞

算學書局告白

善化劉振愚舍人鐸編校古今算學叢書一千餘卷象數一門早經校出在京設一局請王小徐教習季同王翕廷孝廉鑒崔聘臣助教華慶在西關東史奎同校在滬設一局請華若汀太守蘅芳及立民上舍含燕葉子成茂才耀元張廣孝二尹南薰劉埴生茂才銘同校付諸石印已印出過半凡諸公均正有心得處俱用某曰註明校正誤字及算草誤處俱改正特恐讀者取原書校對未及深求反以改正處爲錯誤因補刊誤於各卷後現在正補刊誤須展一月方能出書又書票從五月起每部增至五十元亦應展一月六月以前仍每部三十五元決不再展寄各省代售○上海二馬路跑馬廳華過本局謹啟

新開上海　老百花洲譜香粉號

本號開設在四馬路天仙戲園對門準於閏三月廿四日開張專辦各式五彩水鑽兵全巧新樣蘇尊各副頭面及新式時花綾綢更美價極便宜精製品級朝珠肉壯香珠潮指敷面玫瑰蘭花香粉嬌容胭脂水粉潔牙固齒香粉各貨批發一概克己生髮花露香油香肩油香皮玫瑰蜜水潤髮紛蜜頂好各種香水香皂常到大小泥碳銀綠各種顏料請認和合晉記無悞

宏泰質貨平價自賣

本質滿貨緣客帮稀少銷路覊阻故擬於質櫃前售現每兩七角定價無二如蒙　紳商賜顧移玉四馬路胡家宅大興里口便是

宏泰質啓

源大當滿衣出售

本莊開在三馬路石路口源大當內頭進專售本典及各當滿貨所有各色綢紗寗綢摹本紗紡杭緞單夾棉衣各樣細毛皮貨以及呢布衣裳均照本格外便宜讓與主客批碼實價每兩一元門市批發老少無欺倘蒙　賜顧須認明本莊招牌庶不致悞特此佈聞

浙省晉大當　江南老人和　照本打七折

本當在浙省開設多年歷來滿衣均以就地發售因今年銀根緊急銷路不暢今特將上等綢緞皮棉夾單時式衣服裝運來滬擇五月初七日起在棋盤街中設店另售衣鋪綢莊在左近以便　賜顧諸君比較請捷足早光幸勿錯過○本綢莊在江南開張三十餘年向蒙遠近仕商嘉許今將歷年存底各貨照本打七折在棋盤街中另售

上洋震泰昌號新到淥國純絲鐵綫紗

鋪在英大馬路五雲日昇樓東首轉角洋房便是

本號新到閃色累花絲紗各色新樣絲紗兼到泰西奇花綢緞水浪芙蓉綾金花緞新花羅緞漏空新花洋紗各種花標各色珠邊水鑽漏空繡花白巾新樣花邊女衫鋪盒各色香水香皂各式鈕扣及綢緞凡蒙　紳商賜顧須認明本號格外克己此佈

公記蘇申輪船局

本局自備堅快小輪逐日開往蘇州拖帶洋式搭客船房間客位寬暢另有茶房招呼一應週到倘蒙拖貨水脚格外克己幸勿夾帶一經洋關查出充公與局無涉　賜顧者請至本號房寫票庶不致悞○申局碼頭在盆湯弄新橋北堍○蘇局在盤門外直街

申江市隱齋

本齋開設四馬路老巡捕房西首盤記棧間壁自運洋廣鐘表八音唱戲留聲機器兼修理各件格外克己寄售家藏古玩及名人字畫書若劉石菴翁方綱沈士鳳諸君名畫若顧逸伯童二樹王石谷査昇易道人巢林老人東海居士種種的筆脫手雖字畫餘若漢玉古琴端硯備等一不宕向承浙江沈筱眉太史珍賞各賜題簽今特寄存本齋諸君子於茶餘酒後請下顧小齋爲荷　本齋主人　啟一訂知音

鑫昌鐘錶機器

本行在外洋各廠有名技師精造孔雀翠鳥自能飛舞作鳴與生鳥無異今有點砒撥鐘能於每點每刻其鳥自鳴抑揚可聽娛人心目此具奇巧之物也再有打璜金表無須手撥自能打點打刻與鐘無二各式洋磁八物等玩器並象銀五味架刀叉器等大餐臺擺設以及金銀鑽綫裘鑽頂上金鋼鑽戒指耳環○新到新樣首飾大小着衣鏡双單千里鏡金銀絲眼鏡挑戲打鐘八音琴風琴異樣臺燈輕快脚踏車以及風雨寒暑鏡表一應全備凡蒙　貴紳商賜顧其價格外克己以副雅愛請至英大馬路抛球場東須認明卅八號三層樓洋房內無悞利喊洋行

一大衣莊格外放盤公道

本莊開設棋盤街北首選辦各省綢緞綢呢皮貨男女衣服定價每兩七角格外放盤九折誠實無欺倘蒙　貴客光顧始知便宜如不合式包退回換　本莊告白

新開滙利近到奇巧留聲機器

本號專辦各國名廠電氣德律風各式電線大小電燈乾濕電鈴並軍營中靈機電具兵輪船用電光燈火等件兼理包裝各路電線德律風各處險口電害自造鐘表八音洋琴到花旗大小留聲機器并長短電筒洋廣雜貨一應俱全其價比衆格外克己凡蒙　顧諸君移玉至本號面議可也舖設上海老北門外棋盤街中市坐東朝西門面便是此佈

九代祖傳濟世局王蓉甫治外科毒門

本局在申百有餘年歷傳至今已及九世歷傳良方與衆不同包醫楊梅毒瘡不拘發於遍身頭面手心脚底腎囊肚門筋骨疼痛變險發落下疳小便紅腫碎爛作痛流膿結核瘰癧口爛喉毒五淋小便流濁尿出作痛甚者痛如刀割尿血等症至本局對症發藥除根全愈保永無後患　貴客商如不幸沾染以上各症速至本局診治可保藥到病除如延久外攻甚至損形壞質傷身害其苦難言

英商立生內河各埠輪船洋行

本行自備堅快小輪專駛內河鎮江蘇州淸江各埠逐日往來搭客拖貨水脚格外克己招呼一應週到今擇於初六日先行開駛淸江一路風雨不更　本總行設在鎮江二馬路○本行係英商自辦並無人在外招股如有人借名招股誆事與本行無涉特再白　經理人　鄧桑之　黃冠卿　告白

七代祖傳懷德堂包醫外科花柳毒門活人無算天下馳名近有假冒須認明上洋六馬路湖陽樓西十二家煤炭店隔壁

本堂在申臨證五十餘年　專治男婦楊梅結毒小便腫爛潰瘍魚口尿管血淋五淋白濁雙單婦女白帶陰戶破爛及上攻頭面損形爛鼻咽喉腫痛四肢瘋癱一切極重極險重症○本堂包治無後患生育常不是方口本堂士治毒多年見多識廣與年幼無知不學無術者不可同日而語也○掃毒丸○補天丹洋一元○小便腫爛生肌丹○神效婦女白帶丸○珠珀立止白濁丸○掃春丸○橫痃口內消丸○每瓶洋二元○包治面部不取重資不效原洋奉還　仙掃毒斷根丸○惡瘡收口五金丹○

倘有輕粉丹升天誅地滅　藥製錠合丸

鑿水居士摸骨論相一角

正偏財氣文武功名富貴壽夭窮通得失當年立見吉凶能知後來始股若論骨可決自身吉西禍福休最好奉求賢臨蘇如有的確毫厘不爽○願聘請問賜顧諸君請移玉三馬路對門樓下特此

戴生昌蘇杭輪船局

本局輪船行駛蘇杭嘉湖等處歷有年矣輪船之堅快寬暢久已在人耳目　…○申總局設在盆…

寒山寺嗣法日本僧松林道通募緣重建蘇州閶門外楓橋鎮古寒山寺啓

○古吳寒山寺者蓋建於蕭梁之代去今已千有餘年矣昔寒山子思以道濟天下傳教四方至吳中愛其山水遂留錫焉故有此稱云自李唐時詩人張繼有楓橋夜泊之作流傳海外今我國都鄙文士乃至小學校中弟子無不知有姑蘇城外寒山寺夜半鐘聲到客船之句者鄙衲幼習漢籍亦曾誦及想慕風景神爲之移於是游學蘇杭之願漸漸萌矣距今十有七年前航海至禹域入吳中求姑蘇之臺闔閭夫差之陳迹嗟不可見矣然猶幸得踐幼所想慕之寒山寺焉斯時也吳中甫經兵火荊棘滿目所謂寒山寺者殘垣碎瓦中尙存矮屋三間一老僧住之而已鄙衲初寓城中數出城過此寺與老僧共談興廢意甚傷之後遂移住而師事老僧焉於是日夜發重建之願排荊棘覔遺碑得前明處士文衡山所書張繼夜泊詩及唐伯虎所錄重修鐘樓記等文字雖多剝落乎然益神移於往代之壯觀矣老師謂鄙衲曰予壯歲稟師命住此廢寺爾來十餘年募遠近積錢若干將經始重建矣轉念四無民居荒凉如此人跡罕至縱使建成其何以便含識之瞻仰廣金色之攝化乃先散所募積使亂平歸里之貧民修治自閶門至楓橋舊時大道以利行人已而寺旁民居漸密將謀再募重建而臥病不果至今此予生平一大恨事也今子遙慕古德來自扶桑於此廢寺殿有情其諸寒山子之靈將有假於子歟子勉旃予今有望於子予今以此重建一大事因緣付囑於子子勉旃鄙衲愧且感敬受囑乃謀之城中一二士大夫然以言語之未通也威儀之未閑也禹域之大未能縱游而廣募也雖心識師囑弗敢須臾忘乎其事則姑徐徐有待焉　此稿未完

請官作主 ○每屆夏令浦東鄉民收買舊棉絮挑至滬上賣至收絮各行今歲不知因何各行均不收買故各鄉人均懷不平特於昨日午前聚集數十人各挑舊絮一担至上海縣大堂聲請求官作主不知黃大令作何處置也

白刃傷人 ○本埠浦江搖小船一輩人物均係游手好閒動輒打架拆梢無所不爲名曰小船幫內有阿毛永林二人不知其姓互成仇隙雖經著名流氓范高頭理勸終未忘懷前夜永林探悉阿毛裝米至洋涇浜交卸預約乞丐陳子明黨羽及改過所逃出之小黃牛阿毛共約該黨有一百餘人各帶刀械如臨大敵巡捕等見其人衆勢難挈捉事後有某號[redacted]傷三處血流滿地卽舁送仁濟醫館療治該黨等似此目無法紀成何世界有地方之責者不知亦有所聞否

堂婦擇配 ○英讞員鄭瀚生大令日前懸示頭門以棲流女所發堂擇配婦女現因天時炎熱易生疾病出示曉諭諸色人等如無妻室願領爲妻者於禮拜日卽十五日午後二點鐘本代分府親詣公所任人擇娶取具的實保人等情昨日屆期大令卽命駕至所中瞿董篩延入是日計至所求領者共有五十餘人銷陰陽怨曠之氣而迓天和誠莫大之陰功也

控被兇毆 ○許錢氏同妹仁弟金寶控隣人魏和尙糾衆攫物等情前晚繆劉二尹提訊錢氏供住閘北唐家弄內對隣有魏和尙者前晚先與小婦人口角後復糾合同住之人來家將小婦人及妹等兇毆幷攫去銀鐲銀練幷洋二十餘元後卽投報捕房拘住七人送案請究錢仁弟供亦相同魏和尙供前晚許錢氏之妹仁弟金寶兩人出外誣指在小的處昨見其妹仍在伊家因此與錢氏爭論並無別情二尹怒其狡展着掌頰五十下命提同夥之李阿三嚴桂林朱阿虎李桂生王金全沈松桂等至案研詰至再各無實供二尹判將許錢氏魏和尙一併管押候飭差查明再核

琴堂判牘 ○前日據徐德明赴縣喊稱六歲幼子春生於本月初三日被同居之沈海耶夫婦拐逃爲將沈之保租周敬甫扭案求究等情李葆初二尹當卽集訊據周敬甫供在米行爲夥沈來賒米認識並未作中租房現同沈之義弟周謙生到案或知下落求察周謙生供原籍崇明幼時求乞蒙沈海耶之父收養務農沈父身死分給小的田地一畝半海耶同妻外出兩年未曾回鄉委實不知踪跡求鑒廿三鋪地甲錢升供徐子被沈夫婦拐同逃匿是實官判兩周交差協同原差尋獲沈海耶夫婦解案再究○訟棍錢萬選卽昭榮在縣控張榮壽王小弟毆辱一案訊詞曾誌前報前日又經李二尹復訊三人仍執前供惟錢又牽涉案外多人二尹知其波累判將三人一併交差候查明徹究核斷

英廨紀事 ○張福林扭控陳阿海賴債等情値日差稟明鄭大令飭着押候待訊○四百七十一號捕送投河自盡之某甲至廨已不能言語奉飭函送棲流所○三百十一號捕稟意圖吞烟自盡之陳沈氏至廨奉飭交官媒候示○陸仲甫扭控王杏生圖賴米洋等情奉飭押候訊究

法捕房事 ○巡街捕查見洋涇浜內停有毛竹排阻碍行船查係包德興涼蓬店之物卽將該店主傳至捕房判罰洋三元以儆○西新橋左近某姓家前夜糾衆鬥牌聲達於戶外被巡街西捕偵知當場拏獲四人連賭具一併拘送捕房捕頭着各罰洋一元候繳洋開釋

美捕房事 ○小販閔寶生近在西華德路擺設水菓攤餬口素行無賴昨有張阿三之幼子往購楊梅閔竟欺其年幼强將銀鐲一只吞匿不還事爲阿三查知向論逞蠻遂喚包探李佩芝到來將閔扭送捕房捕頭飭押候嚴究○流氓張阿榮傳丙生前晚路經新記浜相近適遇居民章寶卿與母因事口角張等伴爲解勸乘間勸索洋數元章心不甘服立將二人扭交四百三十六號華捕拘入捕房奉飭管押候究

化痔勝仙丹

上海中法大藥房發兌化痔靈丹二種賜顧認明法大馬路西首寶興里對門不悞

夫痔者名因形起其名雖有三十六種總之如初起成瘤成塊或痛或痒者爲痔破潰膿血黃水浸淫淋漓久不止者爲漏甚則便血脫肛疼痛呻吟一年數發總難斷根惟此丹方藥道地配製精良無論內外痔漏服之其效力見永遠除根功勝仙丹誠無敵也每料一元無扣

能胆消痔水

此水統治三十六種內外痔漏或初患疼痛呻吟或久漏膿水不止者用筆蘸此水於患處立可消硬塊止疼痒去瘀管除灰漏生肌落蒂淨根無形雖極重痔漏時服勝仙丹外敷消痔水內外夾攻何愁不斷根乎每瓶一元不折不扣賜顧認明

合豐衣莊 真實不二價 無欺

本莊開設棋盤街中歷有四十餘年專辦各省綢緞繡貨皮衣式男女袍衣服選料加工近來租衣莊甚多折扣高低不一往往買客受虧本莊自己丑年爲始劃一不二價每兩售洋七角便貴客光顧者始知價廉物美如不合包退包換

漏上售賣化毒丸散招帖紛紛自謂三五七日包愈如服升藥外毒果愈病家意了然不數日間毒氣復發上透頭面下結腎囊爛鼻爛喉染妻絕嗣至此雖有妙藥無可挽回推原其故因用水銀輕粉升提之法收毒入骨經絡之間莫之能出遂成廢痼悔之晚矣最可恨者滬上有等無業無師之徒仿造登報照樣書葫盧說眞名買僞藥欺世人受害非淺矣總而言之藥尊王道切不可將性命算見戲焉今本堂不忍坐視登此告白望諸公殊辦花柳一切化毒丸散萬宜謹愼免得後悔而本堂將家傳秘方不惜工本虔誠修合專治一切花柳毒症掃霉新根丸散藥內均皆不用水銀輕粉倒提之法若用者必遭雷火此呪本堂前十年首先發出客商共見共聞不料滬上依樣畫葫蘆爲戲言所以特將圖形登出免得魚目混珠射利招搖不致諸君受累非淺矣 得此症者速來本堂見症發藥或面議包醫可也或者外埠來信必須註明病原瘡之大小待之何時或前誤服輕粉及升提等藥須要寫明以免後誤花柳藥目一例左 楊梅掃毒丸每兩洋二元十寶化毒丹每服洋一元犀黃解霉丸每兩洋一元此三種另有仿單註明不及細述再者五淋白濁丸每料洋三元此症有七皆因濕熱蘊結尿管閉塞精受淫穢忍精不洩敗精停鬱變成淋濁陽物紅腫刺痛尿血點滴等症服之靈驗如神下疳止牙痛收口藥粉散每分洋五角朱砂補腎丸每料洋三元立止心胃氣痛丸每服洋一元參茸壯陽補腎丸每兩洋一元珠珀疝氣丸每兩洋五角參茸戒烟丸每粒三文立止常過街夾每瓶洋一角本堂開設一切花柳化毒以及各種丸散膏丹屢試屢驗百無一失倘若不信望先試一次分文不取方信余言之不虛也總而言之修合雖人無見存心自有天知賜顧者必須認明四馬路寶善街口和里石庫門內徽州存德堂許筱錫內外醫室庶不致悞

上洋新開 萃隆衣莊 真不二價

九昌綢緞 格外便宜

上洋萃隆衣莊設棋盤街轉角同芳居對面三層樓洋房　謹擇四月十二日開張

本莊專做四季時式男女各色綢緞新衣顧繡蟒袍朝裙新樣泰西紗緞外國珠邊各種細毛皮貨衣服加工道地因上洋各衣莊價碼高低不一貴客難免受虧本莊言眞價實獨立章程老實不二價本莊志圖久遠以廣招徠倘有不合均可掉換此佈 萃隆衣莊主人謹白

本莊向在浙杭自織本機上等加重各色綢緞專運金銀庫緞漳緞漳絨金銀刀絨寬海虎絨金銀建絨五彩織金緞鴛鴦緞袍褂馬褂實地之地鐵線車紗春紗官紗熟羅綠春寧綢摹本各種外國花緞泰西花緞價目劃一童叟無欺

九昌綢緞莊主人謹白

上海新關勝嘜洋行

本行在外洋創設多年今分上海自運各國有名技師精造孔雀翠鳥自能飛舞作鳴與生鳥無異其鳥自鳴抑揚頓挫眞奇巧之物也面有打鍛金銀鏇表無須手擦自能報刻報分走時拜月分等各式洋磁人物玩器並各種大餐具子味架刀叉一切以及金鋼鑽頂上金鋼鑽戒指耳環一切新樣首飾大小千里鏡着衣鏡金銀眼鏡跳舞八音風琴異樣寫燈輕快腳踏車風雨寒暑等表一應全備凡蒙貴紳商賜顧其價格外克己以副雅愛請至河南路老巡捕房北首三馬路嘴角便是

松江張堰西門外牌樓街 華洋大藥房

上海棋盤街華洋大藥房分設

本藥房自運泰西揀選藥材精製各種靈驗藥水萬應丸散膏丹極品戒烟參片神效一粒金丹英國照相器具新到快鏡快片美國頭等牙齒以及電鍍金銀機器材料藥物一應俱全兼售洋貨雜貨八音表洋琴金銀綢絲眼鏡雙單千里鏡各式保安掛燈台燈新花純絨絲佈新機水貨時花鑲邊牙柄紡綢洋傘金心蜜臘煙咀各國佳品香水香皂白花香粉生髮香油以及玲瓏細巧玩物一應齊備本藥房分設松江西門外就近張堰之儕壹賜顧其價格外公道以廣招來特此登報○松江西門外大街章日大號張堰鎮牌樓街吳興裕號分售處

萬源永珠寶玉器始創不二價

本售眞實方足取信於人竊見珠寶玉器一業往往惟知信口邀索著價不顧貨之高下欺騙隱瞞以致買客恐受欺朦不敢交易還價爭多論少相去懸殊非正經生意之道今本號特出新裁創立不二價之法預將各項貨物分別優劣按照時值評定價碼以便貴客遠購定價劃一格外克己既省計較之繁益徵招徠之實如有不合任憑退換紳商士女光顧者請移玉至上海新北門城內朝西門面第七家便是此佈

真化州白毛橘紅糖片

嘔氣化痰止咳聖藥　上海老閘橋北首大街京都敬修堂經售　大匣三元　小匣一元　古滇毋自欺齋主人製

化州橘紅一物眞者甚少而白毛者更少本齋主人服官是處得家藏眞白毛橘紅數株佐以順氣化痰之良方用潔白糖精製成片凡親友中有患勞傷吐血氣急哮喘咳嗽不止破血痰血等症無論遠年新起乾咳痰咳投以此片奏效神速爲此不惜重資公諸於世非市上之虛言誘人者可比並且鮮甜適口常服能化痰生津

衛生第一妙品也

上海四馬路首起 真戴春林花粉 號申此一家並無分出

爲中國廿二行省吸鴉片煙人掃除斷害

此方遲至今日始於世豈非中國吸食鴉片之人劫數已滿之一大轉機也知有懷疑切莫……

維揚分制上海四馬路店監製品級胭脂玉桂香……水鑽大小八角……

扭案求究等情李葆初二尹當即集訊據周敬甫供在米行爲夥沈來賒米認識並未作中租房現同沈之義弟周謀生致案或知
落求察周謀生供原籍崇明幼時求乞蒙沈海耶之父收養務農沈父身死分給小的田地一畝半海耶同妻外出兩年未曾回鄉委
實不知蹤跡求鑒廿三鋪地甲錢升供徐子被沈夫婦拐同逃匿是實官判兩周交差協同原差尋獲沈海耶夫婦解案再究○訟棍
錢萬選即昭榮在縣控張榮壽王小弟毆辱一案飭詞曾誌前報前日又經李二尹復訊三人仍執前供惟錢又牽涉案外多人二尹
知其波累判將三人一併交差候查明徹究核斷

英廨紀事　○張福林扭控陳阿海賴債等情值日差稟明鄭大令飭着押候待訊○四百七十一號捕送投河自盡之某甲
至廨已不能言語奉飭函送棲流所○三百十一號捕稟意圖吞烟自盡之陳沈氏至廨奉飭交官媒候示○陸仲甫扭控王杏生圖
賴米洋等情奉飭押候覆究

法捕房事　○巡街捕查見洋涇浜內停有毛竹排阻碍行船查係包德興凉蓬店之物即將該店主傳至捕房判罰洋三元
以儆○西新橋左近某姓家前夜糾衆鬥牌聲達於戶外被巡街西捕偵知當場拏獲四人連賭具一併拘送捕房捕頭着各罰洋一
元候繳洋開釋

美捕房事　○小販閔寶生近在西華德路擺設水菓攤餬口素行無賴昨有張阿三之幼子往購楊梅閔竟欺其年幼强將
銀鐲一只吞匿不還事爲阿三查知向論遲蠻遂喚包探李佩芝到來將閔扭送捕房捕頭飭押候嚴究○流氓張阿榮傅丙生前晚
路經新記浜相近適遇居民章寶卿與母因事口角張等佯爲解勸乘間勒索洋數元章心不甘服立將二人扭交四百三十六號華
捕拘入捕房奉飭管押候究

化痔勝仙丹

上海中法大藥房發兌化痔靈丹二種賜顧認明法大馬路西首寶興里對門不悞

夫痔者名因形起其名雖有三十六種總之初起成癰成塊或痛或痒者爲痔破潰膿血黃水浸淫淋漓久不止者名爲漏甚則便血脫肛疼痛呻吟一年數發纏綿難斷根惟此丹乃藥道地配製精良無論內外痔漏服之其效力見永遠除根功勝仙丹誠無敝也每料一元無扣

合豐衣莊　貨真價實　二價無欺

本莊開設棋盤街中歷有四十餘年專辦各省綢緞顧繡皮貨定做式男女蟒袍衣服選料加工近來租界衣莊甚多折扣高低不一往往買客受虧卜仕自己丑年爲始劃一不二劃數每兩售洋七角倘蒙貴客光顧者始知價廉物美如不合包退回換

能膽消痔水

此水統治三十六種內外痔漏或初患疼痛呻吟或久漏膿水不止者用筆蘸此水於患處立可消硬塊止疼痒去瘀管除腐漏生肌落痔淨根無形雖極重痔漏時服勝仙丹外敷消痔水內外夾攻何憂不斷根乎每瓶一元不折不扣賜顧認明

滬上售賣化毒丸散招帖紛紛自謂三五七日包愈如服升藥外毒果愈病家意了然不數日間毒氣復發上透頭面下結腎囊爛鼻喉染妻絕嗣至此雖有能妙藥無可挽回推原其故均用水銀輕粉升提之法收毒入骨經絡之間莫之能出遂成廢痼悔之晚矣最可恨者滬上有等無業無師之徒仿造登報照樣書葫盧說眞名買僞藥欺世人受害非淺矣總而言之藥尊王道切不可將性命算戲焉今本堂不忍坐視登此告白望諸公誠修合專治一切化毒丸散萬宜謹慎免得後悔而本堂秘方不惜工本虔誠辦花柳一切化毒丸毒症掃前新根丸散藥內不用水銀輕粉倒提之法若用者必遭雷火此呪本堂十餘年首先發明均皆共見共聞不料滬上依樣畫葫蘆算爲戲言所以特將圖形畫出免得無目混跡射利招搖不致諸君受累非淺矣得此症者速來本堂見症發藥或面議包醫可也或者外埠來信必須註明病原之大小得之何時或前誤服輕粉及升提等藥須要寫明以免後誤花柳藥目例左　楊梅掃毒丸每兩洋二元十寶化毒丹每服洋一元犀黃解毒丸每兩洋一元此三種另有仿單註明不洩敗精停鬱變成淋濁陽物紅腫刺痛尿血點滴等症服之靈驗如神下疳止牙精受淫穢忍精不洩敗精停鬱參茸壯陽補腎丸每兩洋一元珠珀疝氣丸每兩洋五角參茸戒烟丸每粒二文立止常過街突每瓶洋一角本堂開設一切花柳化毒以及各種丸散膏丹屢試屢驗百無一失倘若不信望先試一次分文不取方信余言之不虛也總而言之修合雖人無見存心自有天知購顧者必須認明四馬路第一樓口和里石庫門○徽州存德堂許筱錫內外醫室應不致悞

上洋新開萃隆衣莊真不二價
九昌綢緞格外便宜

上洋萃隆衣莊設棋盤街轉角同芳居對面三層樓洋房　謹擇四月十二日開張

本莊專做四季時式男女各色綢緞新衣顧繡蟒袍朝衣朝裙新樣泰西紗緞外國珠邊各種細毛皮貨衣服加工道地因上洋各衣莊價碼高低不一貴客難免受虧小招莊自眞價實獨立章程宅實不二本莊志顯久遠以廣招徠倘有不合均可掉換此佈　萃隆衣莊主人謹白○本莊向在浙杭自織本機上等加重各色綢緞專運金銀庫緞洋縐洋緞金銀刁絨眞海虎絨金銀建絨五彩織金絨緞鴛鴦緞袍褂馬褂實地之地鐵線車紗春紗官紗熟羅

九昌綢緞莊主人謹白

上海新關勝噉洋行

線香寧綢幕本各種外國花緞泰西花緞價目劃一童叟無欺

本行在外洋創設多年今分上海自運各國有名技師精造孔雀翠鳥自能飛舞作鳴與生鳥無異其鳥自鳴抑揚眞奇巧之物也面有打鍛金銀錶表無須手擦自能報刻報分走錶拜月分等各式洋磁人物玩器並賽銀大餐刀叉架刀叉一切以及金銀珠鑽表鐲頂上金鋼鑽戒指耳環一切新樣首飾大小千里鏡着衣鏡金銀器皿跳戲時設調打鑼鼓八音風琴異樣玲瓏輕快脚踏車風雨寒暑表一應全備凡蒙貴紳商賜顧其價格外克己以副雅愛請至河南路老巡捕房北首三馬路嘴角便是

松江張堰　西門外　牌樓街　華洋大藥房

上海棋盤街華洋大藥房分設

本藥房自運泰西揀選藥材精製各種靈驗藥水萬應丸散膏丹極品戒烟參片神效一粒金丹英國照相器具新到快鏡映片美國頭等牙齒以及電鍍金銀機器材料藥物一應俱全兼售洋貨雜貨八音琴表洋琴金銀鋼絲眼鏡雙單千里鏡各式保安掛燈台燈新花紗絨綵布新樣水貨時花金邊牙柄紡綢洋傘金心臺臘燭明各國佳品香水香皂白花香粉生髮香油以及玲瓏細巧玩物一應齊備本藥房分設合埠以便紳商就近購之倘蒙賜顧其價格外公道以廣招來特此登報○松江西門外大街章日大號張堰鎮牌樓街吳興裕號分售處

萬源永珠寶玉器始創不二價

敬啓者亦易以公平爲本售眞貨實方足取信於人竊見珠寶玉器一業往往惟知信口邀索善價不顧貨之高下致一關係標以交買客恐受欺朦不敢交易還價爭多論少相去懸遠殊非正經生意之道今本號特出新裁創立不二價之法而將各項貨物分別優劣按照時値評定價碼以便貴客遠購定價劃一格外克己既省計較之繁益徵招徠之實如蒙不合任憑退換紳商士女光顧者請移玉至上海新北門城內穿西門面第七家便是此佈

真化州白毛橘紅糖片

順氣化痰止咳聖藥　上海老閘橋北首大街京都敬修堂經售　大匣三元　小匣一元　古滇毋自欺齋主人製

化州橘紅一物眞者甚少而有毛者更少本齋主人服官是處得家藏眞白毛橘紅數匣佐以順氣化痰之良方用潔淨糖精製成片以觀友中有患勞傷吐血氣急哮喘咳嗽不止破血痰血等症無論遠年新起乾咳痰生咳投以此片奏效神速爲無一失爰敢出而問世非市上之虛言誘人者可比並且鮮甜適口常服能化痰生

衛生第一妙品也

上海四馬路首　回起　真戴春林花粉號　申此一家並無分出

維揚分創上海四馬路已久馳名近有假冒混冲以圖射利○貴客賜顧請認明老店監製品級朝珠玉桂香珠闌指香玩嫩面玫瑰蘭花香粉燕脂胭脂水粉牙香粉生香油潤面香蜜外國辦來頭等香水香皂香粉口香糖五彩電光銀光牛奶珠料各式水鑽大小八角浪珠銀線石珠巧紮水鑽五彩金剛頭面新樣時花各貨俱全公道批發

爲中國廿二行省吸鴉片煙人掃除斷害

此方遲至今日始於世豈非中國吸食鴉片之人劫數已滿之一大轉機也如有懷疑切莫請救吸烟之人至今日若曉得想想所耗去之貲財與及白變黑之面皮壯變衰之血氣正係一半耗財殺身之大害欲戒無方或戒後生病不得不復吸者此所謂戒烟已堅之人不妨試用耀華主人自製王道戒烟糖取半服就知道此糖之好處還望逢人告訴爲同病相憐若不知苦惱未經困窮與甘受其害之輩則無勞枉顧蓋此妙藥單爲立志堅戒之人而設也此糖無論貴賤老少壯弱與癮之深淺將欲起之時含化此糖輕者一枚重者二枚日上就不用吸烟此依次食後神清氣壯飲食加倍百病不生輕者數日重者或十數日癮蠹除糖亦不思食糖度數如麥娘從新生出一個不會吸烟之好肚皮無異此糖之可全戒又可戒又可戒之復吸之復戒隨人所好並無半點艱苦生病之患若未病之人不欲全戒照食糖度數如鑪二三錢含化三枚則含其半則吸烟不及錢半似大嚼後見了一枕原歸無異又可從新上癮由一分至一錢多少悉聽自便此糖也曾試驗自有餘人貴者賤者老者少者輕者重者百病不半身體保壯並無涉半點烟癖摩肥而爲人害有此絕妙王道方法今日不戒更待何時何不將吸烟之餘資及時候請朋友看戲吃吃瘀不如勝似入此地獄哉服法每癮一錢食糖不滿一服重者二三服每服價洋二元半服一元只此拋球場亨達利對門耀華照像號出售餘則假冒外埠局方自理耀華主人啓

惠濟大藥房

戒烟百補丸

雅片一物上癮易而戒絕難誠可慨也本藥房獨創秘製特採西國上等補各種補品配合成丸除癮療虛攻補並進無論男婦老少新久烟癮服此丸後不獨痼疾全除精神亦健功出效之宏不堪殫述每癮一錢服丸二粒輕重大則照此遞增眞有聚到回春之妙照本出售大匣五角小匣三角

瘟疫無憂散

疫由感觸一切穢濁之氣始由口鼻受入漸及臟腑直侵臟腑調治既難傳染尤易此散由西國醫士製成撤於鼻內能將穢濁之氣逐淨盡即與病人同居亦無所害眞妙藥也每管大洋四角小洋二角

檸檬荷蘭粉

新到荷蘭粉專能用肺清熱止喝除煩潤安神照市上所利蘭水容易飲服售水冷透和糖天暑冲入即飲服清涼更勝一服清涼也每盒洋四角

九製清涼塩

治三焦邪熱大便閉塞濕熱內蘊腸胃火毒以致身才痛等症立能清熱利便胸膈食滯並瘀癥服此開和平每服三錢每服用心開水冲服神效無比夏合五膽服每瓶洋二角上用

四馬路惠濟大藥房謹啓　上海

德昌貨滿衣另設南首平價出售

本號向在昔年滿貨零售早蒙顧廚者咸稱便宜今又新出各色綢緞棉夾單衣服及粗細皮襖因滯貨太多故而格外克己一律照本出售定價洋一元老少無欺本號房屋無多故另擇賓之南打狗橋之北即德元館隔壁設價零售惟概無外欠銀錢等情如蒙惠顧概希明察麥家圈德昌貨舖告白

海晏堂發兌延年秋石

本堂親自製煉上白秋石專治虛勞咳嗽骨蒸勞熱遺精白濁吐血等症後秋石本草所載功原滋陰降火本主人係祖傳眞人所授熬以書重滋潤諸品加工煅煉向在京都驗念已久上自各公鉅卿下及閭閻無不以此每日清晨沖服令售各法石角大吉門內北城根黃宅出售寄分法大馬路同壽堂及集水街徐氏醫室

海晏堂啓

欽天監王瀛洲相命

余餘姚陽明公後裔也公係明時人賜謚文成封新建伯配享文廟著有全集行世便有相命一書家藏秘本未曾付剛余得公秘書探討玩索不遺餘力後遊至欽天監供職亦日夜不與此書相離去歲偶來滬地行相命術凡決斷之理悉從公之秘書中得來也然不敢以炫異矜奇曾自明學術之有本焉耳寓寶善街中市登豐棧內○視相二角○批命三角

同慶茶園　五月初十停演　五月十六日演戲

此齣是廣寒第一美玉首本拐生做道緣店房遇仙步遊月殿嫦娥仙女歌舞洞房來家修道南山登仙双玉秋好等同合演

鶴鳴茶園　五月十六日演

許顯奎　李六齡　楊小山　周鳳文　陳小奎　熊文通　許順奎　小三寶　合演

天仙茶園　五月十六日演

劉子久　呂月松　呂小卿　孟六　趙小林　張大本　二禿子　小鳳仙　張湧泉　董長清　任文寶　董三雄

丹桂茶園　五月十六夜演

孫鴻奎　徐世芳　張順來　李春利　想霄旦　沈韻秋　筱榮祥　馮志奎　慶奎官　周雙林　周鳳淸　林步天　小叫天

丹桂茶園

天時初夏　風扇飄揚　減價七天　三角包廂　正廳兩角　文武登台　新戲連臺　特出新劇　荷蕊風涼　格外新頭　十六夜起　惟新早降

天樂請聘　京處周

四海書　處周

丹桂特　山陝京都初

想霄旦

吉房